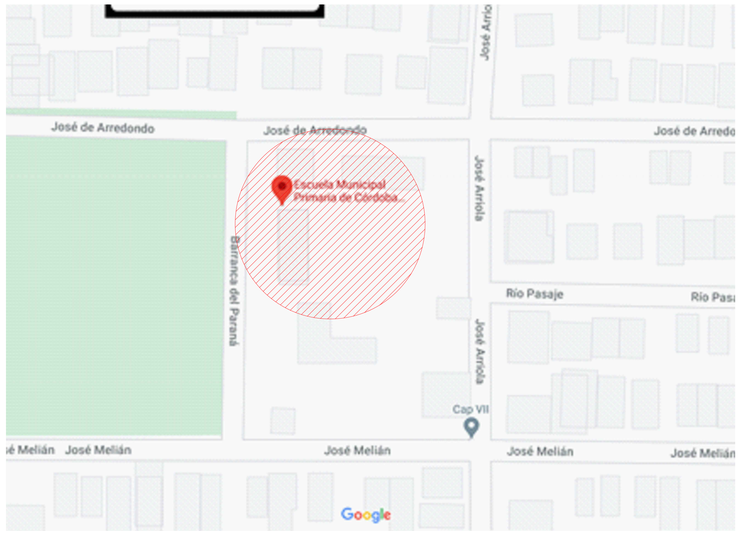

UBICACION
ESC: 1: 5000

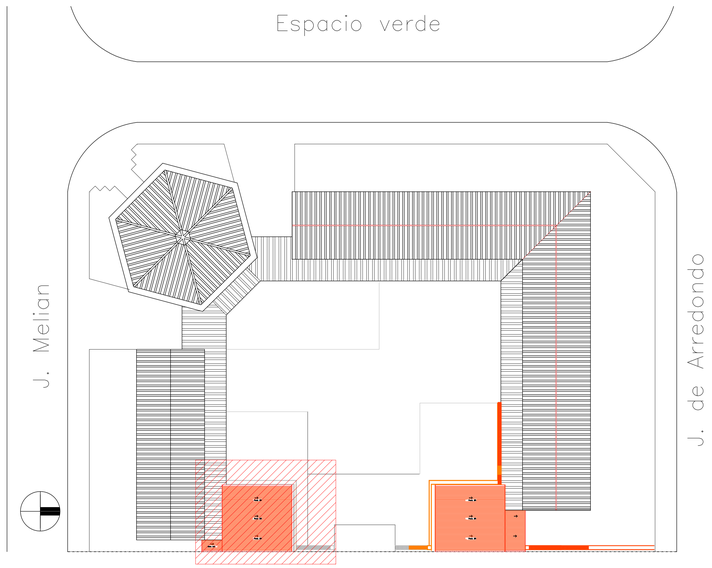

VISTA SUPERIOR– UBICACION EN PLANTA DE SECTOR A INTERVENIR
ESC: 1: 500

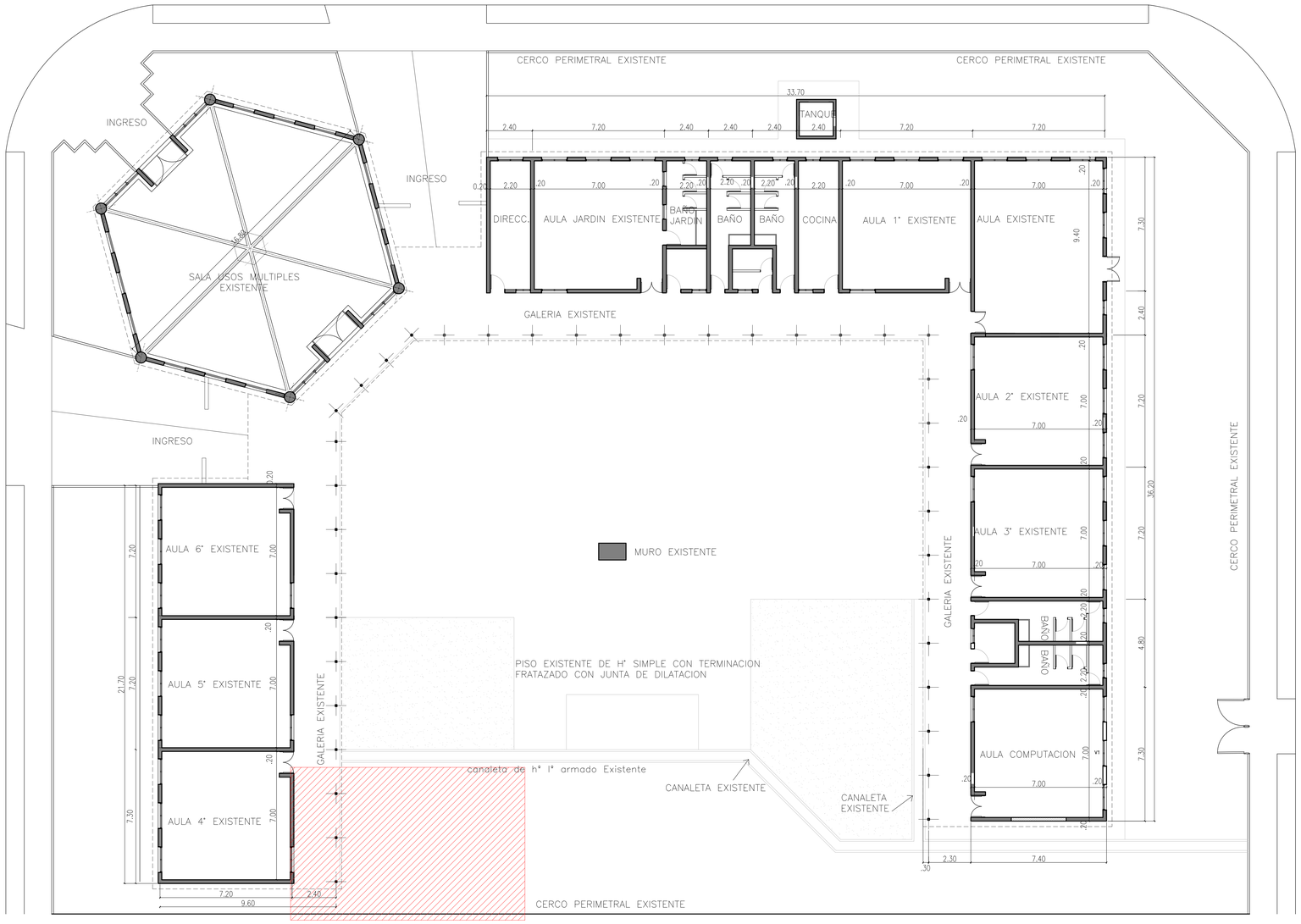

PLANTA RELEVAMIENTO
ESC: 1: 200

UBICACION GEOREFERENCIAL:	FECHA: 08/ 2020	UBICACION: Calle ..... Bº	SUPERFICIE TOTAL: 73.93m2 SUPERFICIE CUBIERTA: 55.23m2 SUP. SEMI-CUBIERTA: 18.70m2	NOMENCLATURA CATASTRAL: XX-XX-XXX-XX	MUNICIPALIDAD DE CÓRDOBA SECRETARÍA DE DESARROLLO URBANO SUBSECRETARÍA DE PLANEAMIENTO URBANO DIRECCIÓN DE ARQUITECTURA	OBRA: AMPLIACION DE ESCUELA "JORGE LUIS BORGES".Bº QUINTAS DE SAN JORGE — OBRA Nº: 1059
NUMERO DE EXPEDIENTE: -------/2020	ESCALA: VARIAS 1: 100/250/5000	PROYECTO: DIR. DE ARQUITECTURA	DIBUJO: / JEFE DPTO.: Arq. ANTINORI	SUBDIRECTOR: Arq. LEDESMA / DIRECTOR: Arq. MENDOZA		PLANO DE: PLANO DE RELEVAMIENTO Y UBICACION — PLANO: AG-01