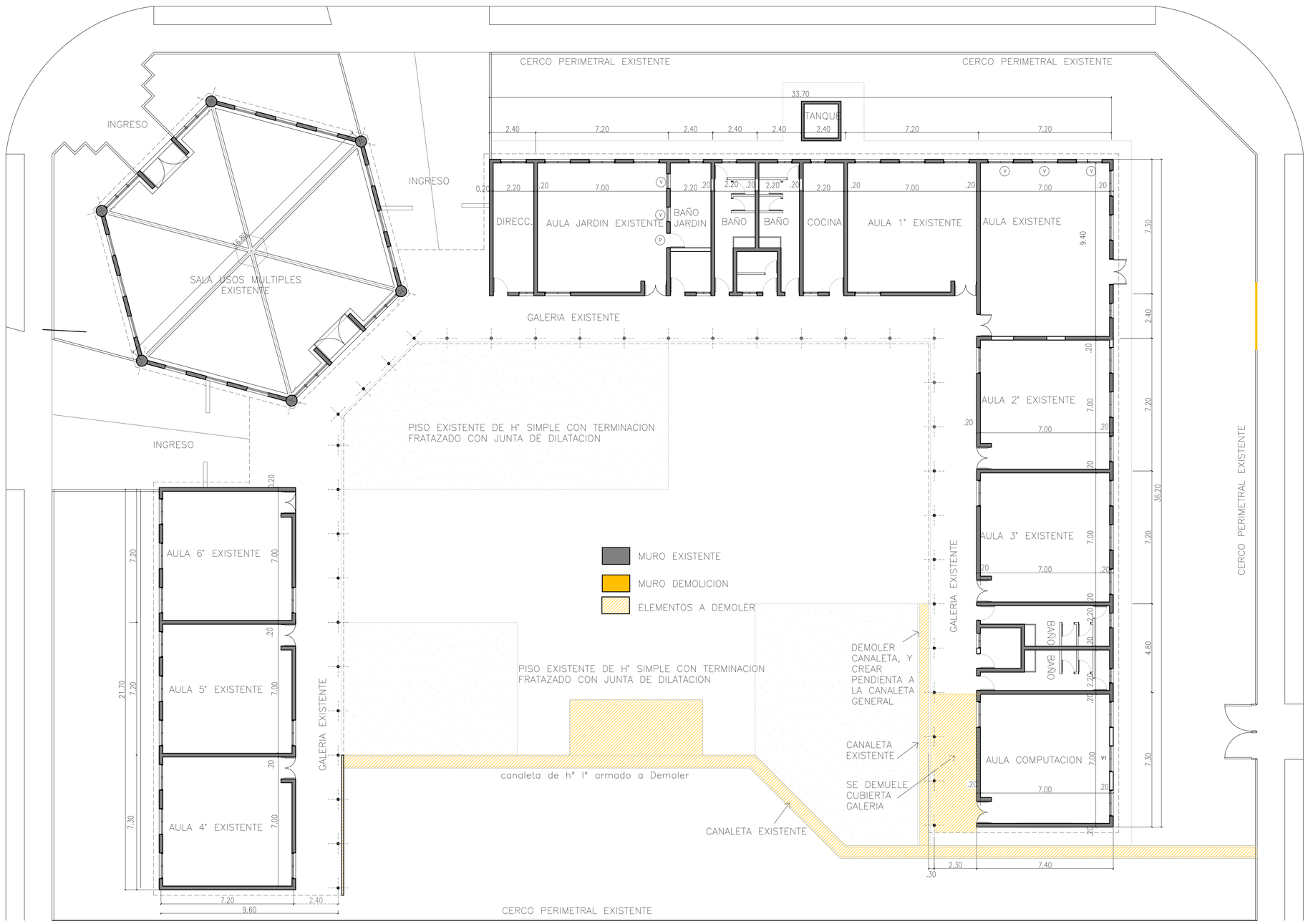

PLANTA DEMOLICION
ESC: 1: 200

UBICACION GEOREFERENCIAL:	FECHA: 08/ 2020	UBICACION: Calle ..... Bº	SUPERFICIE TOTAL: 73.93m2 SUPERFICIE CUBIERTA: 55.23m2 SUP. SEMI-CUBIERTA: 18.70m2		NOMENCLATURA CATASTRAL: XX-XX-XXX-XX	
NUMERO DE EXPEDIENTE: -------/2020	ESCALA: VARIAS 1: 100/250/5000	PROYECTO: DIR. DE ARQUITECTURA	DIBUJO:	JEFE DPTO.: Arq. ANTINORI	SUBDIRECTOR: Arq. LEDESMA	DIRECTOR: Arq. MENDOZA

MUNICIPALIDAD DE CÓRDOBA
SECRETARÍA DE DESARROLLO URBANO
SUBSECRETARÍA DE PLANEAMIENTO URBANO
DIRECCIÓN DE ARQUITECTURA

OBRA: AMPLIACION DE ESCUELA "JORGE LUIS BORGES".Bº QUINTAS DE SAN JORGE

OBRA Nº: 1059

PLANO DE: PLANO DE DEMOLICION

PLANO: AG-02