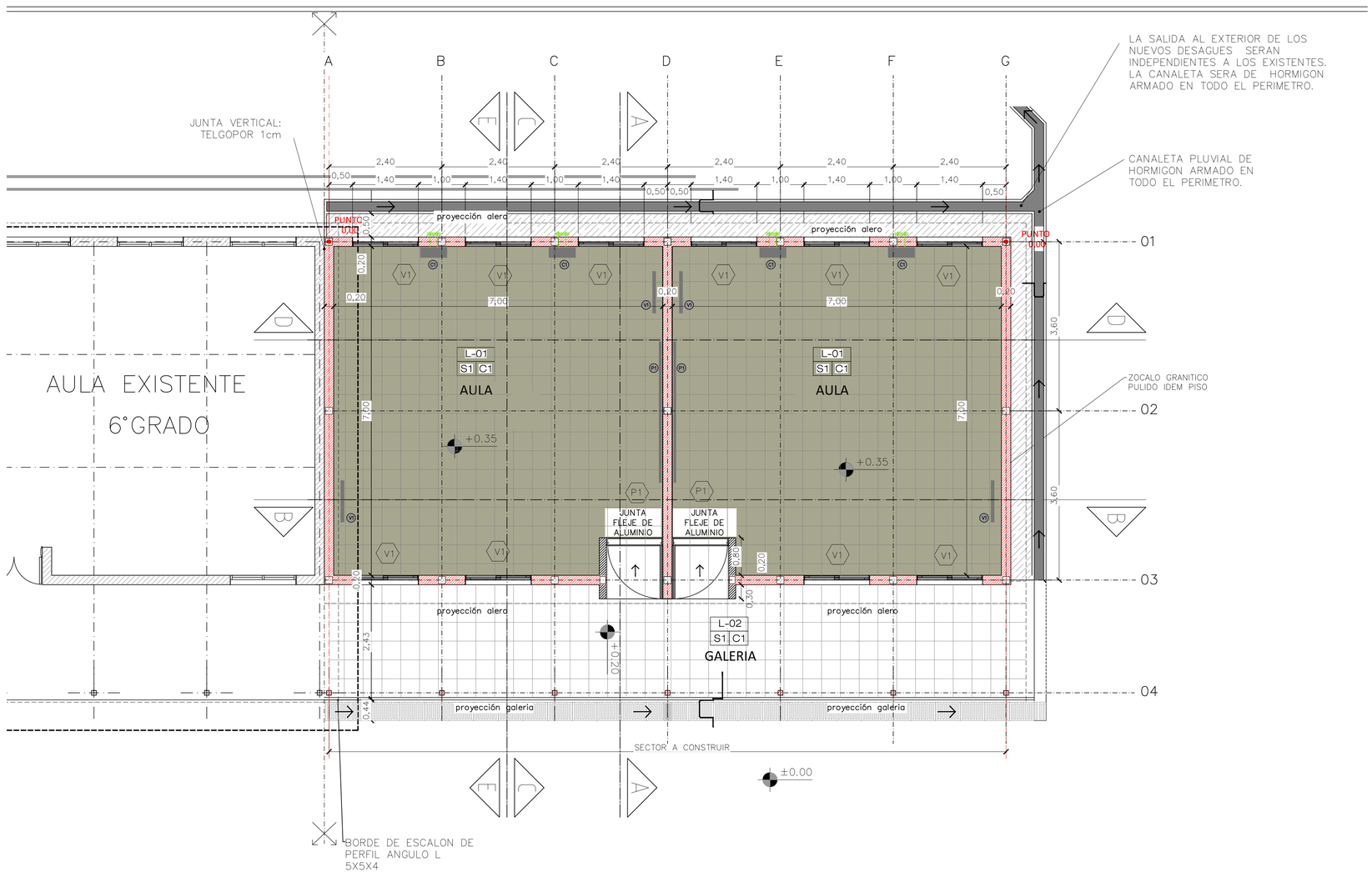

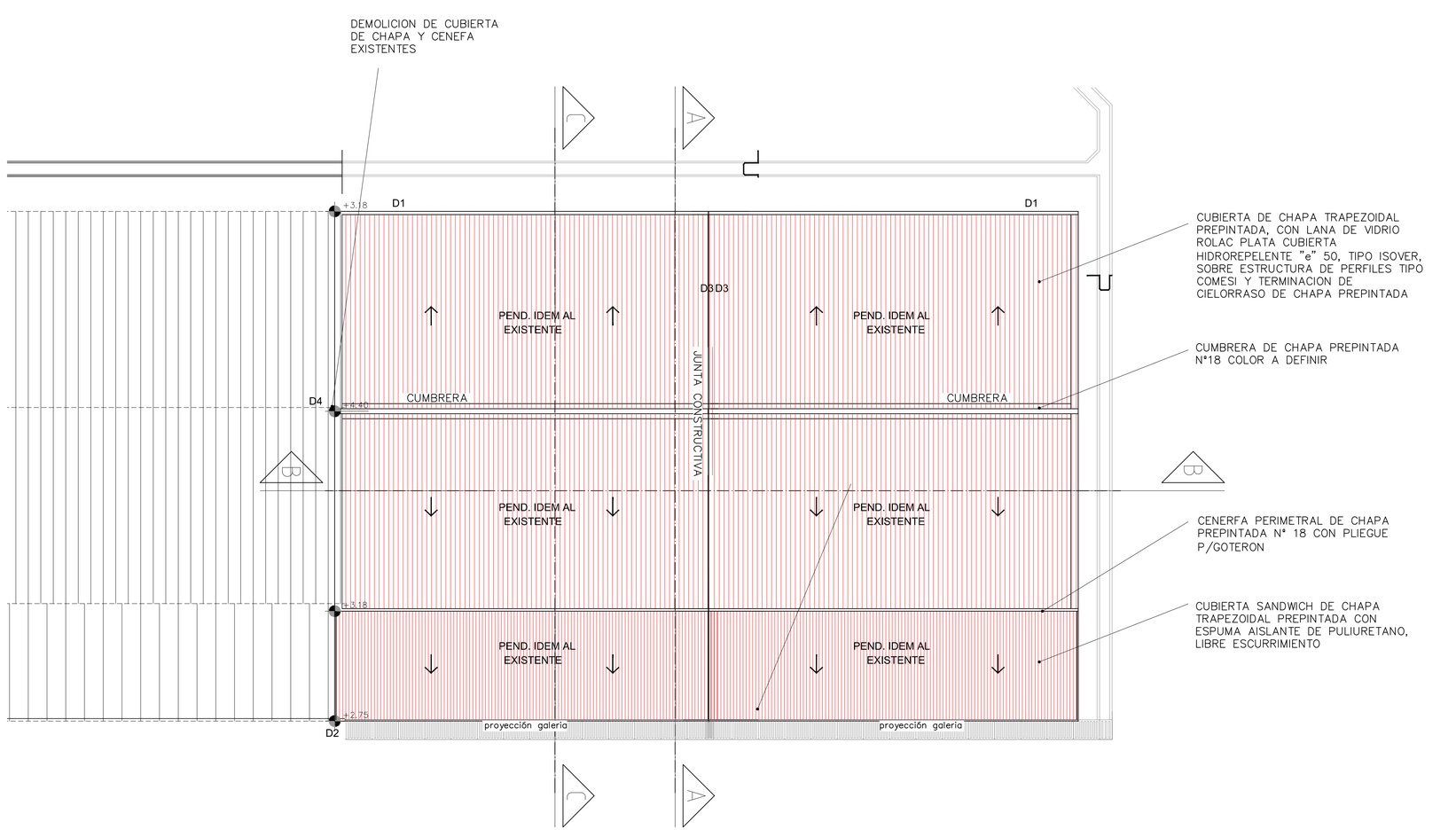

R E F E R E N C I A

DESIGNACION LOCALES

01– CENEFA DE CHAPA PLEGADA N° 18, CON PLEGUE P/GOTERON COLOR A DEFINIR
02– CUBIERTA SANDWICH DE CHAPA TRAPEZOIDAL PREPINTADA CON ESPUMA AISLANTE DE PULIURETANO TIPO FOILROOF
03– CUMBRERA DE CHAPA PREPINTADA N°18 COLOR A DEFINIR
04–BABETA O CUPERTINA DE CHAPA PREPINTADA N° 18 PARA CUBRIR TERMINACIONES DE ENCUENTRO CHAPA–MURO
05– CIELORRASO DESMONTABLE DE PLACA DE YESO DECOVINYL TIPO DURLOCK
06– VIGA ESTRUCTURAL METALICAS TIPO COMESI SEGUN CALCULO
07– COLUMNA METALICA DE 2 PERFILES COMESI SOLDADOS
08– MURO PORTANTE DE LAD. CERAMICO EXTERIOR "e" A DIFINIR, CON TERMINACION
EXT: REVOQUE EXTERIOR PLASTICO, TIPO REVEAR, COLOR A DEFINIR
INT: REVOQUE GRUESO–FINO INTERIOR, H:1.00 CON TERM. PINTURA SINTETICO COLOR A DETERMINAR POR LA INSPECCION Y RESTO COLOR BLANCO
09– PISO MOSAICO GRANITICO PULIDO, 40X40 TIPO GRIS CLARO BANGINO
10– ZOCALO DE MOSAICO GRANITO IDEM AL PISO H:10CM
11– CIELORRASO DE PLACA DE YESO JUNTA TOMADA, DECOVINYL TIPO DURLOCK, COMO PLACA DE AJUSTE DE BORDE
12– VIGAS METALICAS TIPO COMESI EN GALERIA SEGUN CALCULO
13– VENTANA DE ALUMINIO MOD. MODENA–ALUAR, COLOR BLANCO, CON VIDRIO TEMPLADO 5 MM + 12 CAMARA DE AIRE + TEMPLADO 5 MM
14– REJAS DE TUBO 30X20X2MM, SEGUN PLANILLA DE CARPINTERIA, CON TERMINACION DE ANTIOXIDO Y SINTETICO COLOR A DETERMINAR
15– PUERTA DE INGRESO DE CHAPA DOBLADA B.W.G No. 16, CON REJAS ADOSADAS A LA HOJAS
16– FUNDACION DE PLATEA DE HORMIGON ARMADO SEGUN CALCULO
17– REJILLAS DE HORMIHON PREMOLDEADO 39X50 CM
18– CANALETA DE HORMIGON VISTO A CIELO ABIERTO
19– VEREDA PERIMETRAL DE HORMIGON PEINADO CON BORDE DE 7CM ALISADO
20–CIELORRASO DE CHAPA TRAPEZOIDAL PREPINTADA
21–BUÑA EN REVOQUE DE "e" 2CM
22–PERFIL METALICO L 50X50X4 DE TERMINACION EN GALERIA
23–BABETA O CUPERTINA DE CHAPA PREPINTADA N° 18 PARA CUBRIR JUNTA CONSTRUCTIVA
24–CIELORRASO DE PLACA DE SUPERBORARD

UBICACION GEOREFERENCIAL:	FECHA: 08/ 2020	UBICACION: Calle ..... Bº	SUPERFICIE TOTAL: 73.93m2 SUPERFICIE CUBIERTA: 55.23m2 SUP. SEMI-CUBIERTA: 18.70m2		NOMENCLATURA CATASTRAL: XX-XX-XXX-XX		
NUMERO DE EXPEDIENTE: -------/2020	ESCALA: VARIAS 1: 100/250/5000	PROYECTO: DIR. DE ARQUITECTURA	DIBUJO:	JEFE DPTO.: Arq. ANTINORI	SUBDIRECTOR: Arq. LEDESMA	DIRECTOR: Arq. MENDOZA	

MUNICIPALIDAD DE CÓRDOBA
SECRETARÍA DE DESARROLLO URBANO
SUBSECRETARÍA DE PLANEAMIENTO URBANO
DIRECCIÓN DE ARQUITECTURA

OBRA: AMPLIACION DE ESCUELA "DR. A . OREAU". Bº VILLA LIBERTADOR

OBRA Nº: 1058

PLANO DE: PLATA DE ARQUITECTURA GENERAL Y TECHOS

PLANO: AG-03