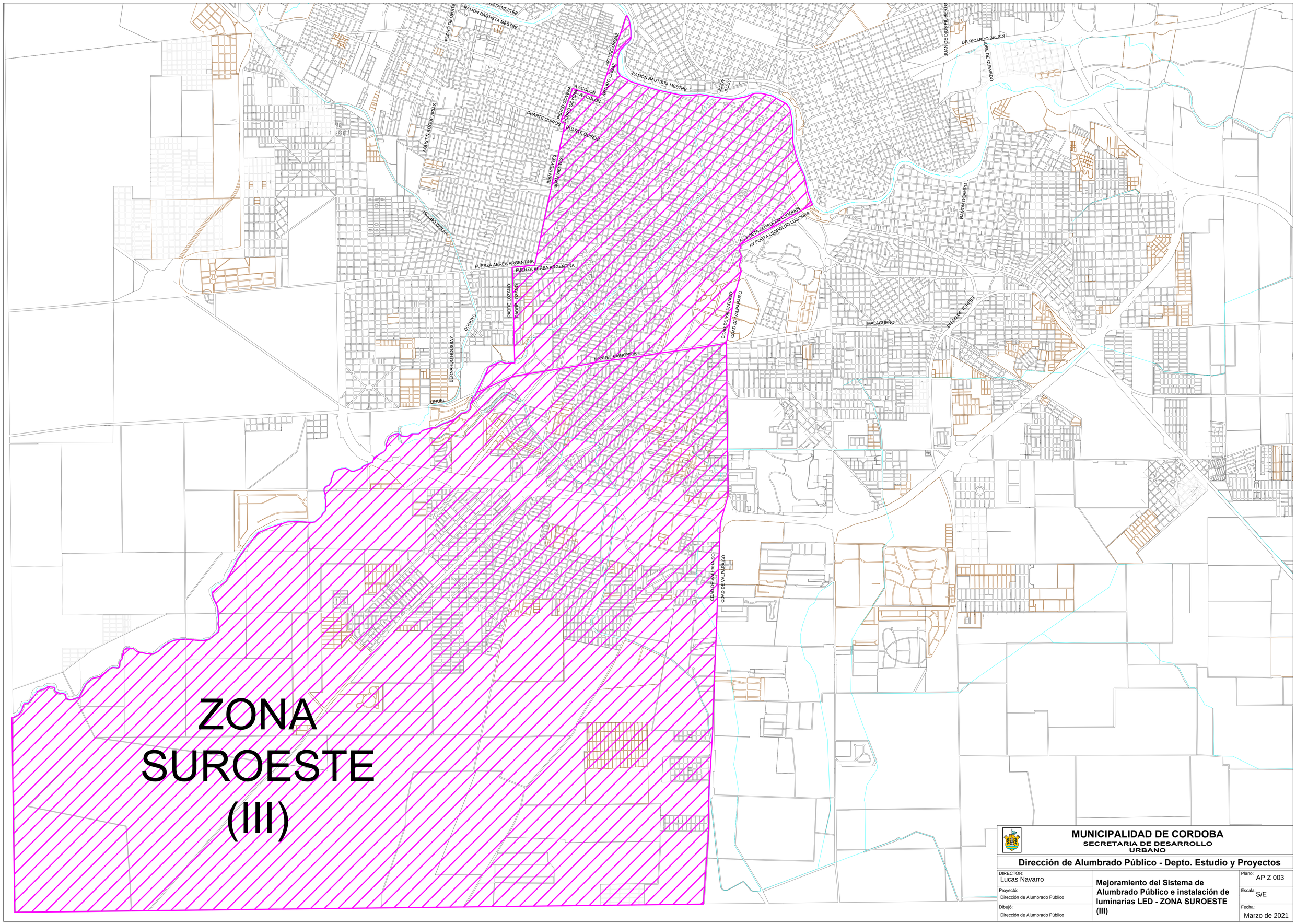
ZONA
SUROESTE
(III)
RAMON BAUTISTA MESTRE
PEDRO DE ORATE
AV COLON
ARTURO ORONZ
DUARTE QUIROS
PEDRO GOYENA
AGUSTIN ROCHE ARIAS
JUAN VIETTES
JACOBO WOLF
FUERZA AEREA ARGENTINA
PADRE LOZANO
DOMUTO
BERNARDO HOUSSAY
LIHUEL
MANUEL BALGORRIA
CIUDAD DE VALPARAISO
AV POETA LEOPOLDO LUGONES
MALAGUEÑO
DIEGO DE TORRES
RAMON OCAMPO
JUAN DE DIOS FILIBERTO
DR RICARDO BALBIN
JOSE DE QUEVEDO
MUNICIPALIDAD DE CORDOBA
SECRETARIA DE DESARROLLO URBANO
Dirección de Alumbrado Público - Depto. Estudio y Proyectos
DIRECTOR:
Lucas Navarro
Proyectó:
Dirección de Alumbrado Público
Dibujó:
Dirección de Alumbrado Público
Mejoramiento del Sistema de Alumbrado Público e instalación de luminarias LED - ZONA SUROESTE (III)
Plano:
AP Z 003
Escala:
S/E
Fecha:
Marzo de 2021