

E 2

- ① Caño existente A°C° DN 60mm OCT-0018
- ② CFD DN 65mm - Tol 68-85
- ③ Caño de PVC CI 10 - DExt. 75mm
- ④ Ramal T PVC CI 10 - DExt. 75 x 75 mm 3 Ench.
- ⑤ Adap.Brida P/PVC D.Ext. 75 mm
- ⑥ Valvula Comp.DN 65 mm T/STD.
- ⑦ Cañería a Instalar PVC CI 10 - DN 75mm.

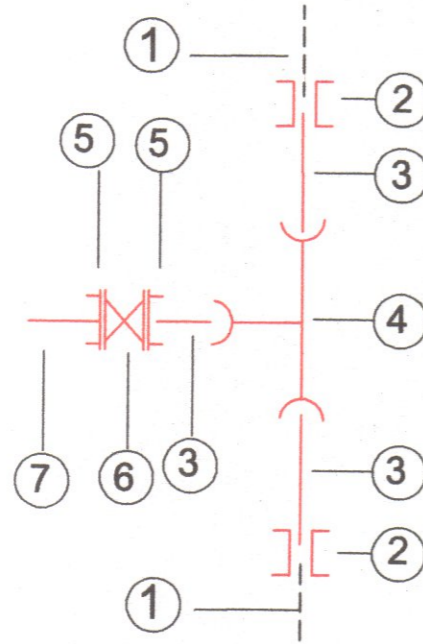

E 1

- ① Caño existente H°F° DN 75mm
- ② CFD DN 80 mm - Tol 88-103mm
- ③ Caño de PVC CI 10 - DExt. 90mm
- ④ Ramal T PVC CI 10 - DExt. 90 x 75mm 3 Ench.
- ⑤ Adap.Brida P/PVC D.Ext.75 mm
- ⑥ Valvula Comp.DN 65 mm T/STD.
- ⑦ Caño de PVC CI 10 - DExt. 75mm

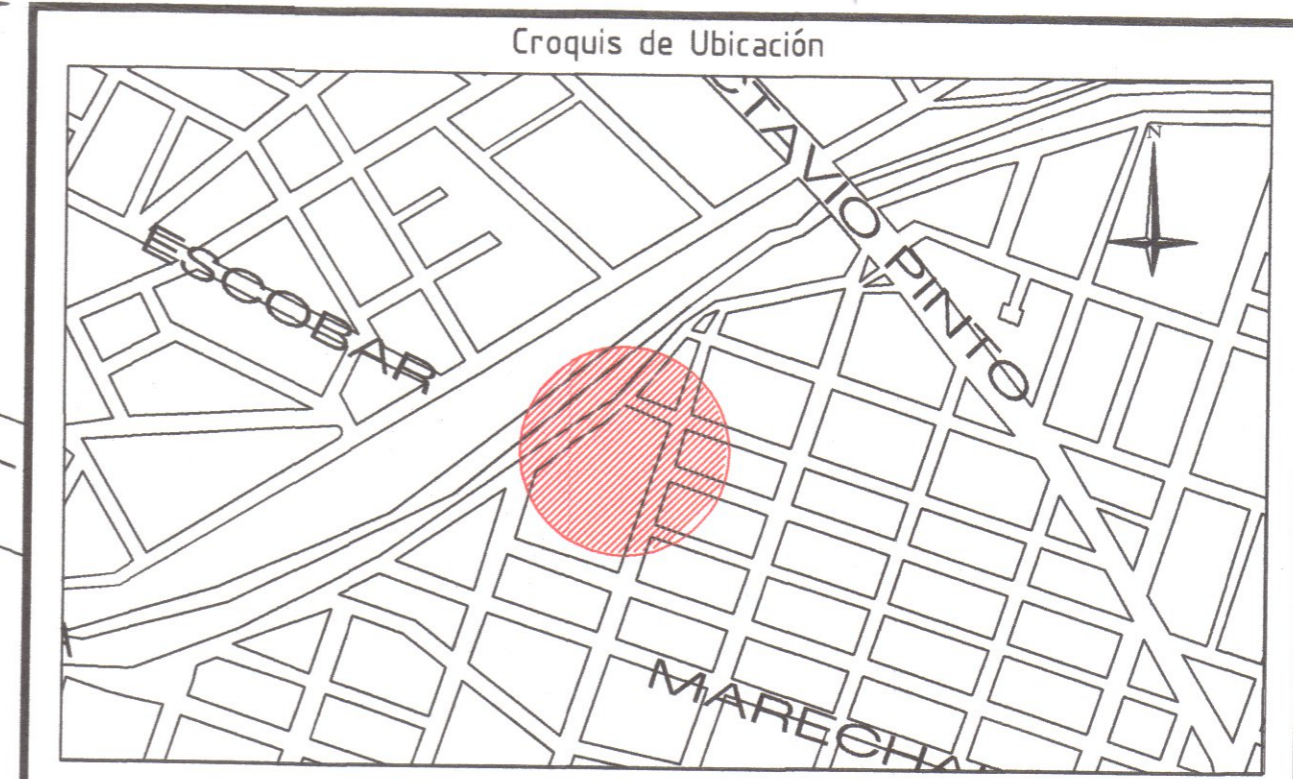
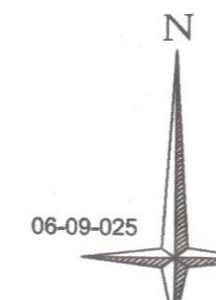
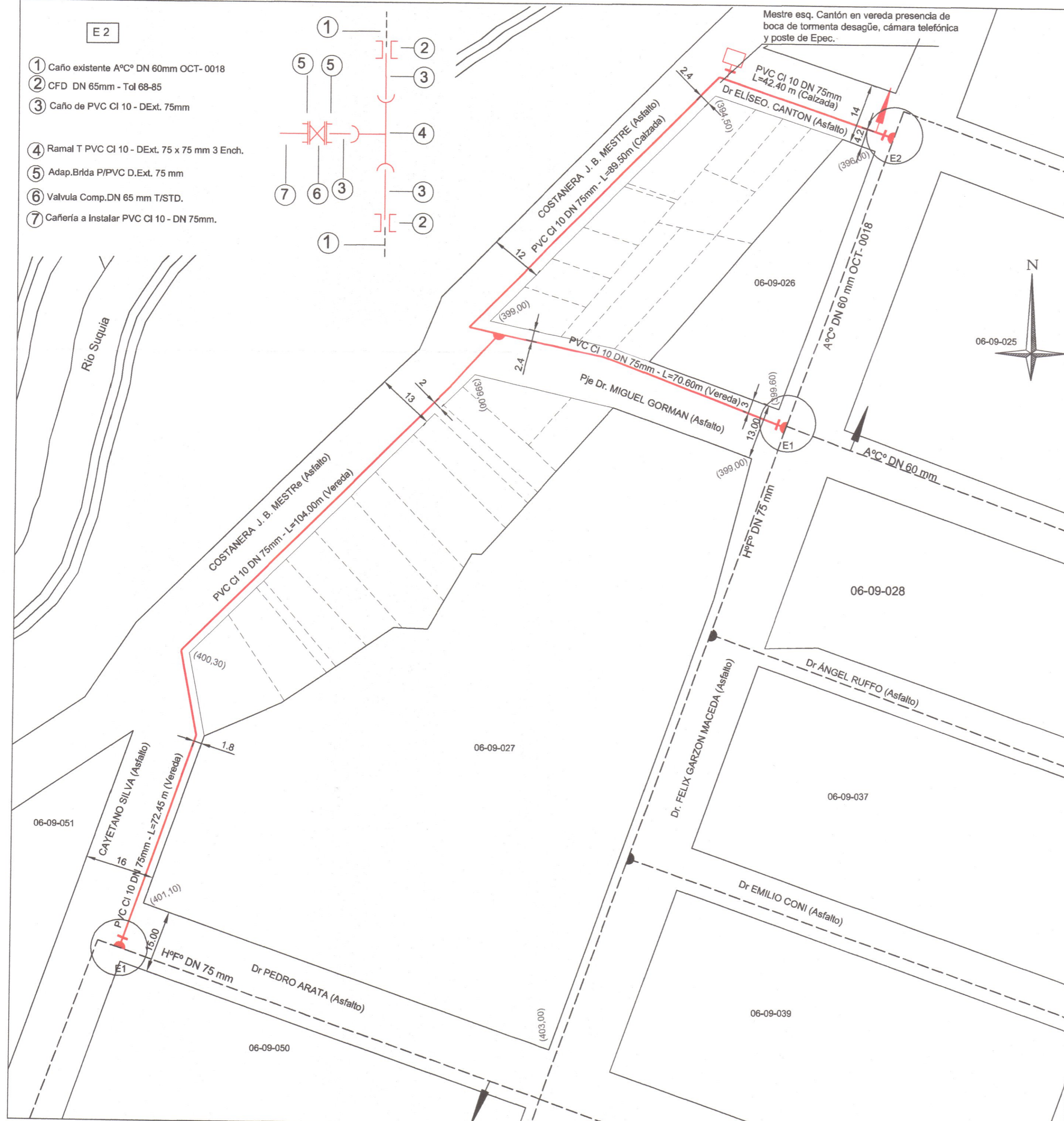
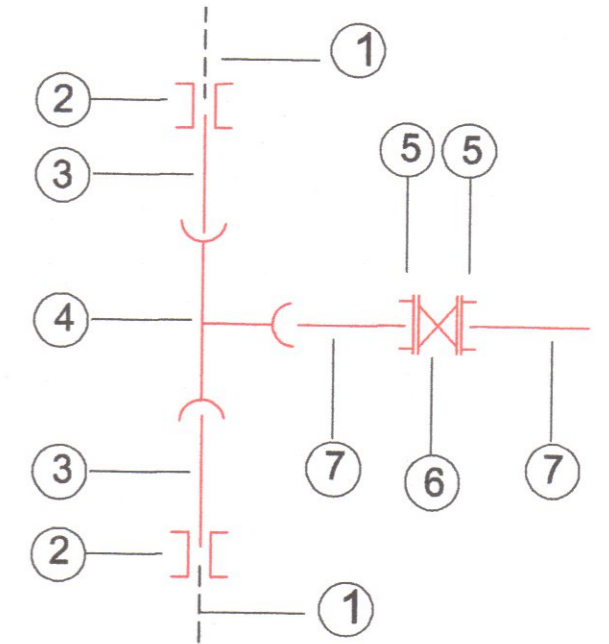

REFERENCIAS

---	CAÑERÍA EXISTENTE		
---	CAÑERÍA A INSTALAR		
---	RAMAL SIMPLE		
---	VÁLVULA		
---	VÁLVULA DE AIRE		
---	TAPÓN		
---	HIDRANTE		
---	TOMA PARA MOTOBOMBA		
---	CÁMARA DE DESAGÜE		
---	PUNTO MED. DE PRESIÓN		

ESPECIFICACIONES TÉCNICAS CAÑERÍA PROYECTADA
 LA CAÑERÍA INSTALADA ES DE PVC CL 10 CON JUNTA ELÁSTICA
 LAS VÁLVULAS SON TIPO EURO 20
 LOS ACCESORIOS SON DE PVC CL 10 INYECTADOS
 NOMENCLATURA CATASTRAL: D: 06 - Z: 09 - M: 026-027 (Parte)
 LA TAPADA ES DE 1.00 m EN CALZADA Y DE 0.80 m EN VEREDA.
 CONEXIONES PEAD 25mm CANTIDAD: 25
 CANTIDAD DE MEDIDORES: 0
 CANTIDAD DE VÁLVULAS: #65: 3
 CANTIDAD DE HIDRANTES: 1
 CANTIDAD DE DESAGÜES: 1
 CANTIDAD DE MOTOBOMBAS:
 CANTIDAD DE LOTES: 25

CAÑERÍA # 75 mm	379,00 mts.
TOTAL	379,00 mts.

Proyectista Ing. DANIEL HERRERA Dirección General Unidad Ejecutora Agua Potable Municipalidad de Córdoba	Empresa Contratista Ing. DANIEL HERRERA Dirección General Unidad Ejecutora Agua Potable Municipalidad de Córdoba	Comitente/Costeante Ing. DANIEL HERRERA Dirección General Unidad Ejecutora Agua Potable Municipalidad de Córdoba
Nombre y Apellido: Justo Daniel Herrera Profesional: Ing. - Matrícula: 4525/X Teléfono: 351-4295600 - Int. 1800 Dirección: Av. Marcelo T. de Alvear 120-89 Piso	Nombre y Apellido: Justo Daniel Herrera En Carácter de: Director Dirección:	Nombre y Apellido: Justo Daniel Herrera Director Gral. Unidad Ejecutora Agua Potable DNI Nº: 16.013.902 Teléfono: 351-4295600 - Int. 1800 Dirección: Av. Marcelo T. de Alvear 120-88 Piso
Visado: Nombre: Cargo: 22-06-2021		PLANO DE : PROYECTO OBRA DE RED DISTRIBUIDORA AGUA Bº Marechal (ASENTAMIENTO Villa Marechal)
Antecedente: Proceso Nº 5.700.858	Fecha: Mayo. 2021	Plano Nº: 1