

- E1**
- 1 Caño existente PVC DN 90mm - Resol. nº 0501/04
  - 2 CFD DN 100mm - Tol 88 - 103mm
  - 3 Caño ajuste de PVC CI 10 - DExt. 90mm
  - 4 Ramal T PVC CI 10 - DExt. 90x90mm 3 Ench.
  - 5 Caño de PVC CI 10 - DExt. 90mm a instalar
  - 6 Adap. Brida P/PVC D.Ext.90mm
  - 7 Valvula Comp.DN 80mm T/STD.

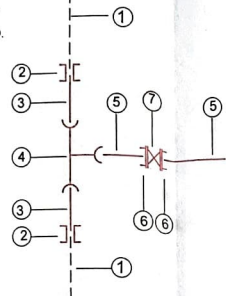

- E1**
- 1 Caño existente A°C DN 75mm - OTC nº 0061
  - 2 CFD DN 100mm - Tol 88 - 103mm
  - 3 Caño ajuste de PVC CI 10 - DExt. 90mm
  - 4 Ramal T PVC CI 10 - DExt. 90x90mm 3 Ench.
  - 5 Caño de PVC CI 10 - DExt. 90mm a instalar
  - 6 Adap. Brida P/PVC D.Ext.90mm
  - 7 Valvula Comp.DN 80mm T/STD.

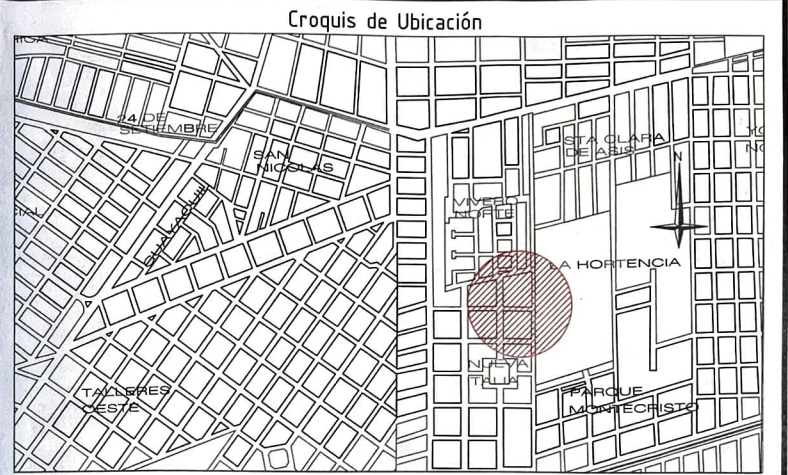
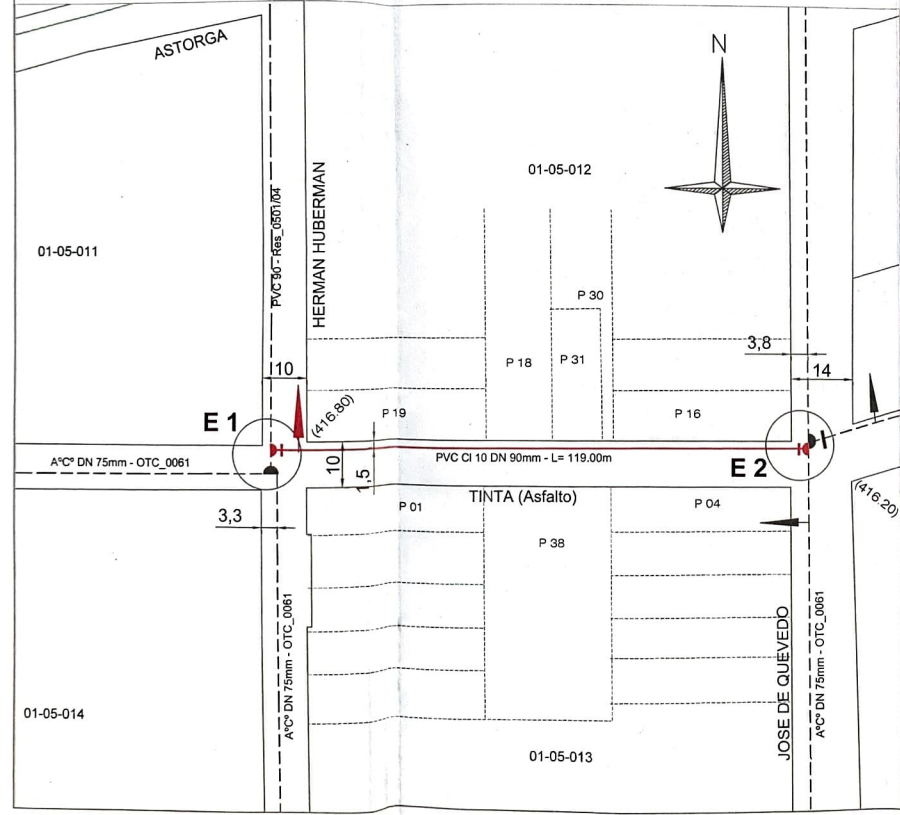
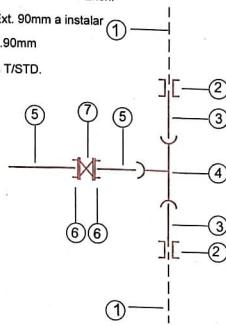

**REFERENCIAS**

---	CAÑERÍA EXISTENTE		RAMAL SIMPLE	
---	CAÑERÍA A INSTALAR		VÁLVULA	
			VÁLVULA DE AIRE	
			TAPÓN	
			HIDRANTE	
			TOMA PARA MOTOBOMBA	
			CÁMARA DE DESAGÜE	
			PUNTO MED. DE PRESIÓN	

**ESPECIFICACIONES TÉCNICAS CAÑERÍA PROYECTADA**  
 LA CAÑERÍA A INSTALAR ES DE PVC CL 10 CON JUNTA ELÁSTICA  
 LAS VÁLVULAS SON TIPO EURO 20  
 LOS ACCESORIOS SON DE PVC CL 10 INYECTADOS  
 NOMENCLATURA CATASTRAL: D: 01 - Z: 05 - M: 012 y 13 - P:  
 LA TAPADA ES DE 100 m EN CALZADA Y DE 0.80 m EN VEREDA.  
 CONEXIONES PeAD 25 mm CANTIDAD: 4  
 CANTIDAD DE MEDIDORES: 4  
 CANTIDAD DE VÁLVULAS: ø65: ø80: 2 ø100: ø150:  
 CANTIDAD DE HIDRANTES: 1  
 CANTIDAD DE DESAGÜES:  
 CANTIDAD DE MOTOBOMBAS:  
 CANTIDAD DE LOTES: 4

CAÑERÍA ø 90 mm	119,00 mts.
<b>TOTAL</b>	<b>119,00 mts.</b>

<b>Proyectista</b> <b>Ing. DANIEL HERRERA</b> Dirección General Unidad Ejecutora Agua Potable Municipalidad de Córdoba	<b>Empresa Contratista</b> AGUAS CORDOBESAS S.A. Ing. MARLENE MEUBRY Supervisora de Planificación y Proyectos Gerencia de Operaciones Locales	<b>Comitente / Costeador</b> <b>Ing. DANIEL HERRERA</b> Dirección General Unidad Ejecutora Agua Potable Municipalidad de Córdoba SECRETARÍA DE DESARROLLO URBANO DIRECCIÓN GENERAL DE UNIDAD OPERATIVA AGUA POTABLE Nombre y Apellido: Justo Daniel Herrera Director Gral. Unidad Ejecutora Agua Potable DNI N°: 16.013.902 - Teléfono: 351 - 4.285.600 - Int. 1800 Dirección: Av. Marcelo T. de Alvear 120 - 88 Piso
<b>PLANO DE :</b> <b>PROYECTO</b> OBRA DE RED DISTRIBUIDORA AGUA Bº NUEVA ITALIA Obra nº 678 - PVC DN 90mm		<b>OBRA OPCT</b> Decreto 529/94
<b>Visado:</b> <b>Nombre:</b> <b>Cargo:</b> G. P. 202	<b>Antecedente:</b> Proceso Nº 5.700.851	<b>Fecha:</b> Agosto 2021 <b>Plano Nº:</b> 1