

Sujeto a Sondeo en Obra

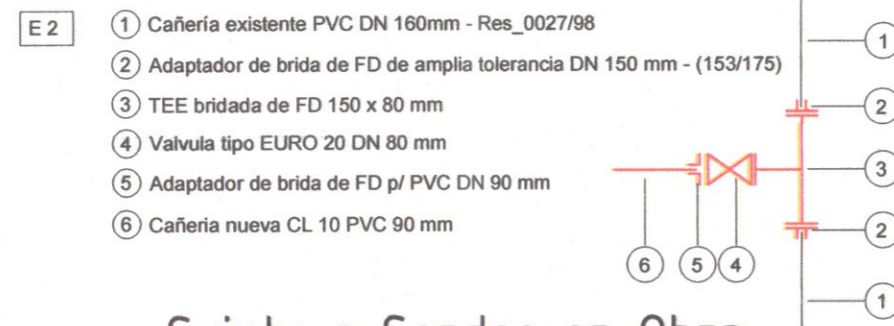

Sujeto a Sondeo en Obra

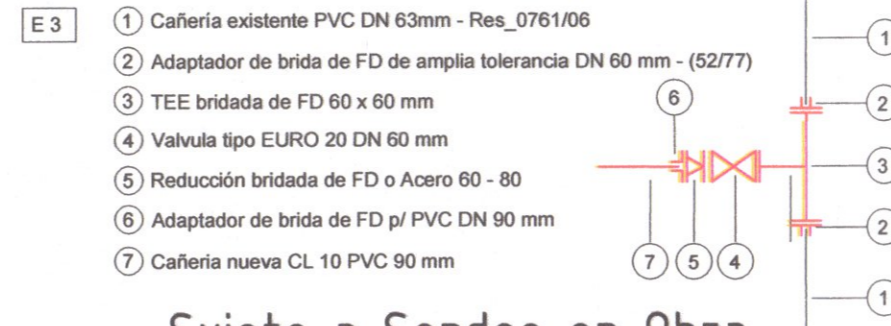

Sujeto a Sondeo en Obra



Sujeto a Sondeo en Obra



Croquis de Ubicación

REFERENCIAS

- CAÑERÍA EXISTENTE
- CAÑERÍA A INSTALAR
- CAÑERÍA EN EJECUCIÓN PROCESO N° 5.881.974

RAMAL SIMPLE

VÁLVULA

VÁLVULA DE AIRE

TAPÓN

HIDRANTE

TOMA PARA MOTOBOMBA

CÁMARA DE DESAGÜE

PUNTO MED. DE PRESIÓN

ESPECIFICACIONES TÉCNICAS CAÑERÍA PROYECTADA
 LA CAÑERÍA INSTALADA ES DE PVC CL 10 CON JUNTA ELÁSTICA
 LAS VÁLVULAS SON TIPO EURO 20
 LOS ACCESORIOS SON DE PVC CL 10 INYECTADOS
 NOMENCLATURA CATASTRAL: D: 31 - Z: 03 - M: 001 - P: 054 a 056, 058 a 068 y 070 a 075
 LA TAPADA ES DE 100 m EN CALZADA Y DE 0.80 m EN VEREDA.
 CONEXIONES PeAD 25 mm CANTIDAD: 78
 CONEXIONES A RED EXISTENTE PeAD 25 mm CANTIDAD: 27
 CANTIDAD DE MEDIDORES: 0
 CANTIDAD DE VALVULAS: #60: 1 #80: 3 #100: #150:
 CANTIDAD DE HIDRANTES: 2
 CANTIDAD DE DESAGÜES: 1
 CANTIDAD DE MOTOBOMBAS: 0
 CANTIDAD DE LOTES: 125

CAÑERÍA # 75 mm 66,50 mts.
 CAÑERÍA # 90 mm 693,20 mts.
 TOTAL 759,70 mts.

NOTA: EN EL PROCESO DE REGULARIZACIÓN DE LOS BARRIOS LAS CALLES Y PASAJES "DE HECHO" SE TRANSFORMAN EN CALLES Y PASAJES PÚBLICOS POR ORDENANZA MUNICIPAL

Proyectista Daniel HERRERA Profesional: Ing. - Matrícula: 45257X Teléfono: 351 4285600 - Int: 1800 Dirección: Av. Marcelo T. de Alvear 120- 89 Piso	Empresa Contratista Marlene MEUBRY Profesional: Ing. - Matrícula: 45257X Teléfono: 351 4285600 - Int: 1800 Dirección: Av. Marcelo T. de Alvear 120- 89 Piso	Comitente/Costeante Marcelo T. de Alvear Profesional: Ing. - Matrícula: 45257X Teléfono: 351 4285600 - Int: 1800 Dirección: Av. Marcelo T. de Alvear 120- 89 Piso
--	--	--

PLANO DE : PROYECTO

OBRA DE RED DISTRIB. AGUA ASENTAMIENTO COOP. 25 DE MAYO - JOISON BARRIO VILLA EL LIBERTADOR

OBRA OPCT Decreto 529/94

Antecedente: Proceso N° 5.849.589 Fecha: NOVIEMBRE 2022 Plano N°: 1